Bezirksverband Oberbayern

Artikel vom 20.01.2022

EUkonkret

„EUkonkret" mit Angelika Niebler

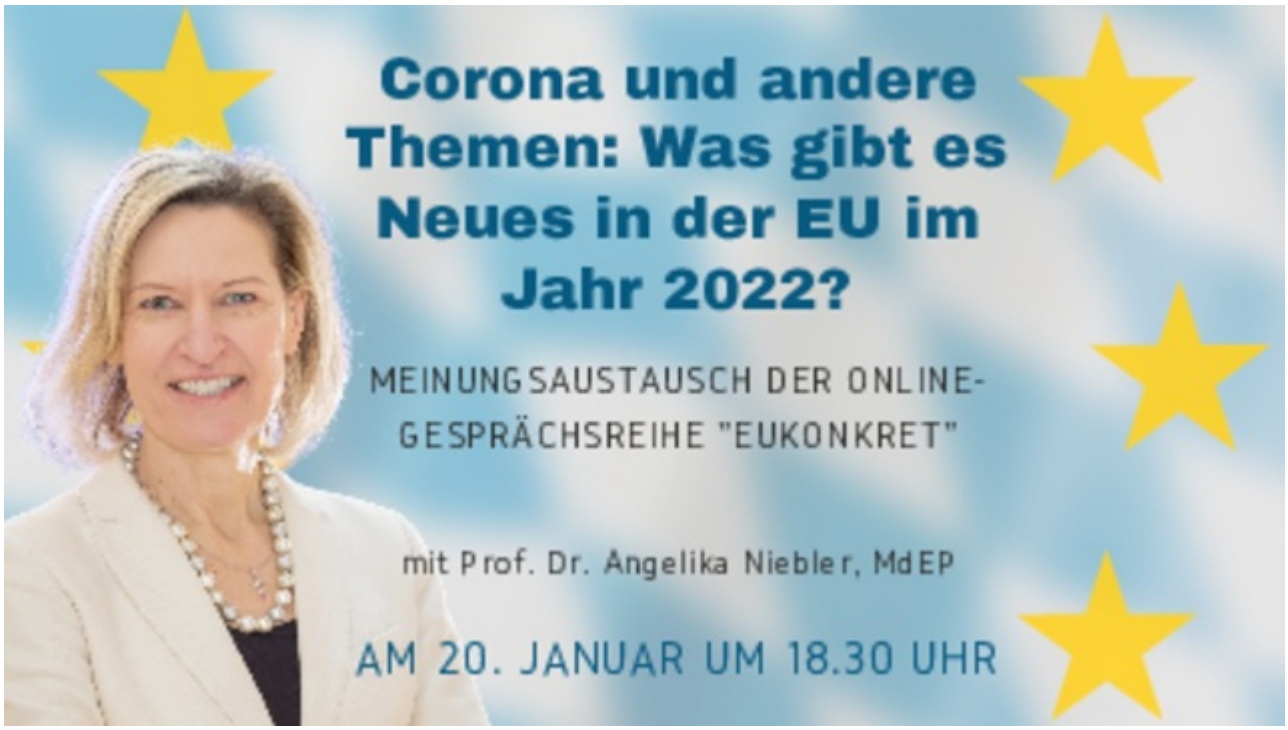

Landwirtschaft und Lebensmittel, Umwelt- und Klimapolitik waren der Schwerpunkt des zweiten Gesprächs „EUkonkret", bei dem sich CSU-Europachefin Dr. Angelika Niebler besonders mit CSU-Ortsvorsitzenden digital austauscht. Oberbayerns Europaabgeordnete informierte über die entsprechenden Planungen und Vorhaben in Brüssel und Straßburg. Zweites großes Thema war der Konflikt mit dem russischen Machthaber Putin und die damit in Verbindung stehende Energiepolitik in Deutschland.