Ortsverband Ottensoos

Artikel vom 02.10.2019

Umfassende Informationen

Neuaufstellung eines Flächennutzungsplans

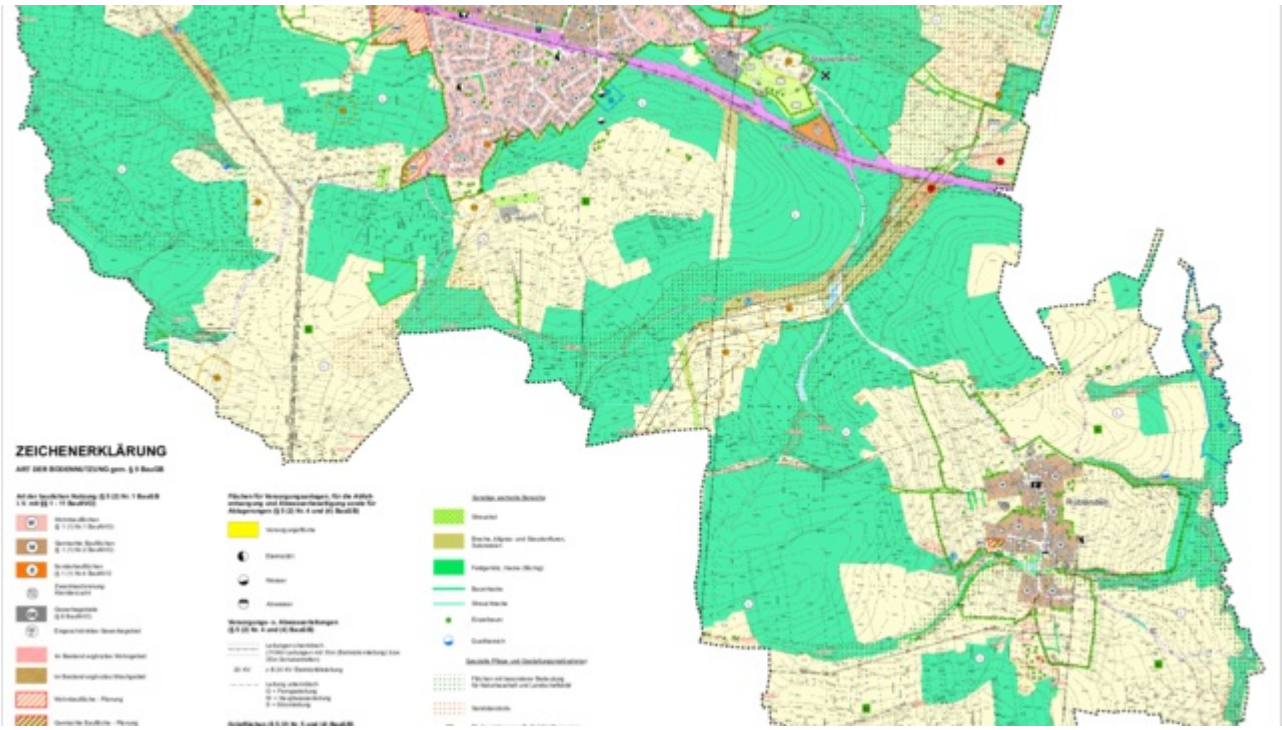

Leider hat die Pegnitz-Zeitung das seit zwei Jahren laufende Flächennutzungsplanverfahren nicht begleitet, sodass die einzige Darstellung in der Pressemitteilung vom 20.09.2019 nicht objektiv die Sachlage erläutert. Die nachgeschobene Pressemitteilung vom 26.09.2019 ist fehlerhaft. Die PZ hat die beiden anderen Gemeinderatsfraktionen befragt,die CSU-Gemeinderatsfraktion wurde nicht angefragt.

Weitere Informationen:

https://www.ottensoos.de/seite/de/gemeinde/1625/-/Neuaufstellung_des_Flaechennutzungsplans_mit_integriertem_Landschaftsplan_der_Gemeinde_Ottensoos.html

In diesem Zusammenhang verweisen wir auf einen Bericht von Bürgermeister Falk, der auch in der Akzente Nov. 2016 erschienen ist:

www.csu.de/verbaende/ov/ottensoos/aktuelles/november-2016/wohnraumentwicklung/