

Jahresrückblick 2014

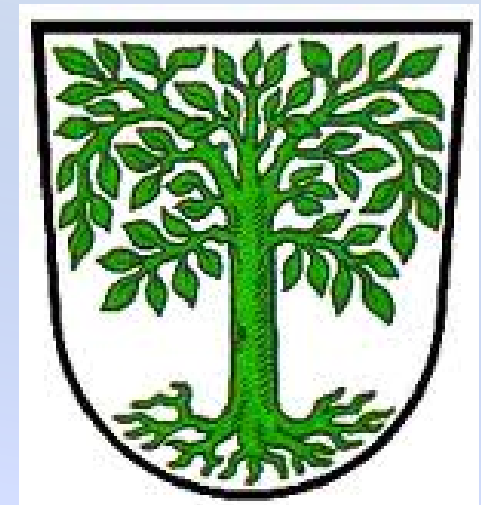

Ortsverband Waldmünchen



Berichtszeitraum 05. Juni 2014 bis 11. März 2015



Jahresrückblick 2014



27. Mai 2014 Vorstandssitzung im Perlhütterer Trepferl



Die Gewinnung neuer, junger Mitglieder wurde diskutiert.

Tagesordnungspunkte:

1. Begrüßung
2. Vorbereitung Jahreshauptversammlung
3. Vorstellung Jahresrückblick
4. Kassenbericht
5. Termine 2014/2015
6. Wünsche/Anträge/Dank

Schriftführer: Wolfgang Kraus

Jahresrückblick 2014



Jahreshauptversammlung am 05. Juni 2014 im Kupferdachl



Pressefoto: Benjamin Schlegl

Die Vorstandschaft
des Ortsverbandes
Waldmünchen

Ehrungen für langjährige
Mitglieder



25 Jahre:

- Elisabeth Ruhland
- Anette Reichenberger
- Ernst Kreitinger

30 Jahre:

- Josef Bacherl

60 Jahre:

- Franz Graßl

Jahresrückblick 2014



Jubilare in 2014 bis Berichtszeitraum

Alfons Lang

Karl-Heinz Pawelka

Alfred Eiber

Hans-Peter Leopold



Peter Schwarzfischer

Ludwig Bumès

Rudolf Kraus

Ernst Köppl

Heribert Ruhland



Jahresrückblick 2014



24. Juli 2014 Besichtigung Tubing Bahn am Freizeitzentrum Althütte



Ein Spaß für Jung und Alt



Pressefoto:
Benjamin Schlegl
Chamer Zeitung und
Mittelbayerische

Bislang war der Skihang in Waldmünchen-Althütte eigentlich nur den Wintersportlern vorbehalten, im Sommer war mit dem Hang nichts anzufangen. Dies ändert sich nun durch die Inbetriebnahme der Sommer-Tubingbahn an diesem Wochenende. Mit Gummireifen geht es den Hang auf einer rund 160 Meter langen Bahn hinunter.

Jahresrückblick 2014



24. Juli 2014 Besichtigung Tubing Bahn am Freizeitzentrum Althütte



Pressefoto: Benjamin Schlegl

Max Bartonizek als Geschäftsführer der Freizeit-GbR stellte die neu errichtete Anlage vor. Mit Luft gefüllten Reifen ging es bis zu 30 km/h Fahrgeschwindigkeit auf den speziellen Kunststoffmatten die Strecke hinunter. Noch vor dem Praxistest stellte Franz Kistler von der TV-Radsport- und Skiabteilung die ebenfalls neu installierte Beschneiungsanlage vor.

Künftig könne der Skihang mit fünf Lanzen beschneit und eine zusätzliche Schneeschicht von rund 30 Zentimetern geschaffen werden.



Neu errichtetes Becken mit einem Fassungsvermögen von 1600 Kubikmetern für Beschneiungsanlage.

Jahresrückblick 2014



29.09.2014 Veranstaltung „Fall des Eisernen Vorhangs“ im Perlseerestaurant



Pressefoto:
Elke Tweedale

Zahlreiche Interessenten fanden sich zu dem Vortrag in der Perlseewirtschaft ein.

Reinhold Balk erinnerte an die damaligen Ereignisse.

Vor 25 Jahren fiel die Grenze bei Höll. Auch Landrat Franz Löffler erinnerte an Geschichten und Geschehnisse zu diesem besonderen Tag.



www.csu-waldmuenchen.de

Jahresrückblick 2014



29.09.2014 Veranstaltung „Fall des Eisernen Vorhangs“ im Perlseerestaurant

„Archiv Reinhold Balk“

Aufnahmen von der Grenzöffnung vom 26. Januar 1990



Jahresrückblick 2014



29.09.2014 Veranstaltung „Fall des Eisernen Vorhangs“ im Perlseerestaurant

„Archiv Reinhold Balk“



Cerchov 1981



Grenzzaun bei Grafenried
vor 50 Jahren



Grenze bei Höll 1960

Martin Frank bedankte sich mit einem Präsent bei Herrn Balk für den sehr professionellen Vortrag



Pressefoto:
Elke Tweedale

Jahresrückblick 2014



19.11.2014 Betriebsbesichtigung „Firma Maurer Ast“



Bilder: Schlegl Benjamin

Bürgermeister Markus Ackermann dankte Reinhard Maurer für die Führung durch seinen innovativen Betrieb. Er habe sehr hohe Qualitätsstandards und eine tolle Mitarbeiterführung erleben können.

„Er habe im Jahr 1993 den Betrieb vom Schwiegervater übernommen“, so der Firmenchef. Das ist dann auch das Gründungsjahr der Firma, die bereits im Jahr 1995 durch den Bau des heutigen Firmengebäudes erweitert worden ist. Im Frühjahr 2001 wurde das Gebäude erweitert und im Jahr 2003 ein Beratungsstudio errichtet, um Bäder und Heizungen „aus einer Hand“ anbieten zu können. Grundstücksmäßig sei man mittlerweile eingeeignet, alle vorhandenen Flächen seien verbaut.



www.csu-waldmuenchen.de

Jahresrückblick 2014



06.12.2014 Christkindlmarkt in Waldmünchen



Bilder: M. Motta



Sehr gut besucht war unser CSU-Stand. Es wurden der bekannte Pflaumenwein und Rosswürste angeboten. Beides erfreute sich großer Beliebtheit.

Zuständig für die Standeinteilung und Organisation:
Jürgen Lampatzer



Bis zum letzten Tropfen wurde der Pflaumenweinbehälter geleert!



Spitzenteam zur später Stunde:
Alfred Wutz, Elisabeth Hutterer,
Franz Prifling

Jahresrückblick 2014



19.01.2015 Betriebsbesichtigung Fa. Wutz in Ulrichsgrün



Im Jahr 1979 wurde die Firma „Wutz - Bau“ gegründet. Auch die alte „Wutzmühle“ war noch bis 1980 in Betrieb. Bei der Meisterprüfung, so Alfred Wutz, sei die Idee geboren worden, eine mobile Truppe zu implementieren. Diese heutzutage weitaus bekannte, flexible Truppe, teils auch mit - zwei Mann - verrichtet viele Dienste im Energieversorgungsbereich, Straßen- sowie Industriebau.

Pressefoto: Benjamin Schlegl

Im Jahr 1970 waren bereits Planungen zum Feriendorf im Gange. Mit zwei Musterhäuser wurde 1979 der Betrieb gestartet. Es sind 34 Wochenendhäuser und 73 Ferienhäuser geplant und gebaut worden. Der Grundgedanke war und ist Kaufkraft nach Waldmünchen zu bringen. Am Ende der interessanten Führung wartete Ehefrau Maria mit einer ordentlichen Brotzeit auf die Besucher.



„Unsere Stärke sind die Mitarbeiter“

Alfred Wutz

Vor 5 Jahren feierte Wutz Bau seinen 30sten.

www.wutz-bau.de

www.csu-waldmuenchen.de

Jahresrückblick 2014



18.02.2015 Politischer Aschermittwoch in der Perlseewirtschaft



Pressefotos: Benjamin Schlegl

In gewohnter Manier hielt der CSU Ortsverband seinen politischen Aschermittwoch im gut gefüllten Saal des Perlsee Restaurants. Zur Einstimmung spielte die Kapelle „Da Blechscho´n auf und sorgte für die musikalische Umrahmung während der Veranstaltung.

Stellvertretender Ortsvorsitzender Jürgen Lampatzer freute sich über den zahlreichen Besuch. Einführend blickte Lampatzer auf sein erstes Jahr als Stadtrat zurück.

Nach den Grußworten von Bürgermeister Markus Ackermann und MdB Karl Holmeier sowie dem Referat von Landrat Franz Löffler derbleckte Andreas Aichinger als „Bruder Barnabas“ vor allem die anwesenden Kommunalpolitiker und griff verschiedene Ereignisse des vergangenen Jahres auf.



MdB Karl Holmeier

Jahresrückblick 2014



18.02.2015 Politischer Aschermittwoch in der Perlseewirtschaft



„Bruder Barnabas“
Andreas Aichinger



Als Nachfolger vom Seehofer,
do kimmt bloß da Löffler
Franz in Frage, des sog Eich i,
weil von da Größ und Gwicht
her, kimmt erm der am
nächsten hi.

Bei da Elisabeth Hutterer, do
kimmt ´s eitz a zum G´hör, sie
ist Beauftragte für Blumenkästen
und an Kreisverkehr. Dass i des a
so sog, des braucht Di ned stoak
stern, in Kollnburg, do konnst
goar als Post- und
Nistkastenbeauftragte
Buagamoasterin wern.

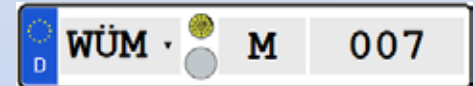

Wo ma a no locha
mouas, is de Sach mit
de Kennzeichen, do
herhint in Cham, a jeda
hod scho boid sei
eigen ´s dran.

K-Ö-Z oder a W-Ü-M, i
woaß ned, dad ´s Enk
no ned a wenig
geniern ´n? Des wenn
ebba ned woaß, der
sogt: „ Schau hi, de
Ossis fohr ´n spazier ´n“

Pressefoto: Benjamin Schlegl

www.csu-waldmuenchen.de

Jahresrückblick 2014



25.02.2015 Neu gestaltete Homepage unseres CSU Ortsverbandes

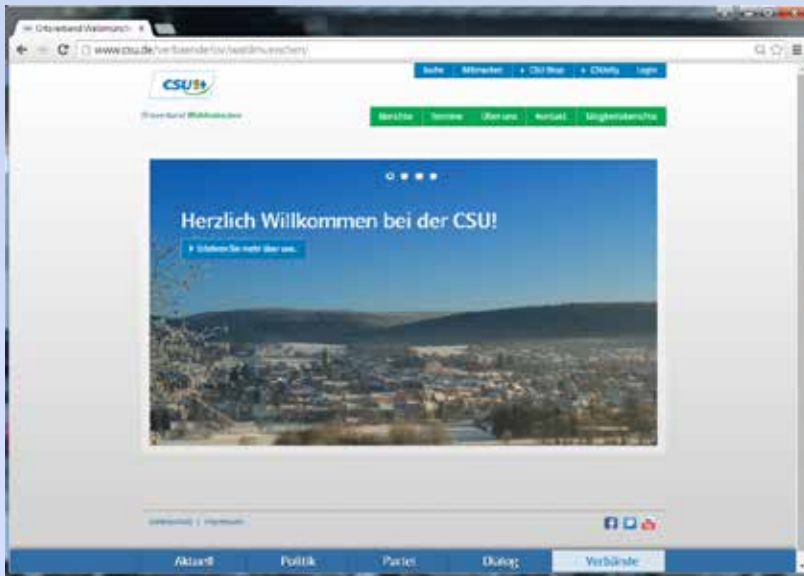

Am 1. Februar 2015 wurde das bereits in die Jahre gekommene Webportal abgeschaltet.

Einen besonderen Dank gilt Andreas Eisenhart für den Aufbau und Betreuung des neuen Redaktionssystems im Dateiformat „Typo 3“



Vorteile:

- ü Modernen und zukunftsorientierten Internetauftritt
- ü Attraktives Design
- ü Vielzahl von Gestaltungsmöglichkeiten
- ü Einbindung modernerer Kommunikationsmittel u. vieles mehr...

Webadministrator: Andreas Eisenhart

www.csu-waldmuenchen.de

Jahresrückblick 2014



04.03.2015 Vorstandssitzung im „Trepferl“ beim Helmut Blahnik



Tagesordnungspunkte:

1. Begrüßung und Rückblick
2. Jahresrückblick
3. Vorbereitung der Wahlen
4. Planungen für 2015
5. Ehrungen 2015
6. Wünsche/Anträge/Termine

Schriftführer: Wolfgang Kraus

A stylized map of Bavaria with a white outline, set against a background of a blue sky and green hills. The map is partially overlaid by a blue and white checkered pattern on the left and a blue bar above the text.

Vielen Dank
für Ihre Aufmerksamkeit

The Bavarian State Emblem, featuring a golden shield with a blue and white checkered pattern, flanked by two golden lions rampant, and topped with a crown. The emblem is set within a white oval frame.

Freistaat
Bayern

A yellow rectangular sign with a black border, containing the text 'Waldmünchen' in black.

Waldmünchen